

1

**¿Qué ha pasado en las cuencas de los ríos Cauca y San Jorge?**



**27 de agosto/2021:** rompimiento del dique marginal del río Cauca en Caregato (San Jacinto del Cauca).

**Febrero - noviembre/2022:** afectación en las obras de cierre de Caregato por creciente del río Cauca, situación que mantiene activo el ingreso de agua hacia La Mojana.

2

**¿Qué ha pasado recientemente (03 al 04 de noviembre)?**



**Lluvias** en el territorio Mojanero, las más intensas se dieron al oriente sobre los municipios de Majagual, Achí, San Jacinto del Cauca, Sucre (Sucre) y Magangué.



**Niveles en ascenso** en: *i)* el Bajo Magdalena, entre los municipios de El Banco y Plato, y *ii)* Alto San Jorge y aportantes, y *iii)* Bajo San Jorge entre San Benito Abad y Magangué y ciénagas y caños asociados.



**Niveles en descenso** en: *i)* río Cauca desde Valdivia hasta Pinillos, *ii)* Bajo Nechí a la altura de la cabecera municipal de Nechí.



**Reporte comunitario**



**Inundaciones por muy altos niveles**, en: *i)* corredor del río San Jorge desde Ayapel hasta Magangué *ii)* corredor de los caños Mojana, Pancegüita y sistema cenagoso asociado en los municipios de Sucre y Majagual; y *iii)* zona del Bajo del Magdalena entre El Banco y Plato.



**Inundaciones por ingreso del río Cauca** en áreas de drenaje de: *i)* caño San Matías: desde Los Arrastres Guaranda hasta Parcelas de Santa Fe (San Benito Abad); *ii)* caño Rabón: desde Gavaldá (Guaranda) hasta La Plaza (San Benito Abad) y *iii)* caño Viloría: desde Cecilia (Ayapel) hasta Cuiva (San Benito Abad).

3

**¿Qué esperamos (04 al 07 de noviembre)?**



**Lluvias** por sectores durante la tarde y noche del 04/nov y **lluvias** en todo el territorio durante la noche del sábado y madrugada del domingo.



**Niveles en ascenso** en: *i)* el Bajo Magdalena, entre los municipios de El Banco y Plato, y *ii)* Bajo San Jorge entre La Apartada y Magangué, así como en ciénagas y caños asociados.



**Estabilización de niveles** en: *i)* río Cauca desde Valdivia hasta Pinillos, *ii)* Bajo Nechí a la altura de la cabecera municipal de Nechí.



**Recomendaciones**

Especial atención al incremento de niveles en el bajo San Jorge, principalmente en el tramo San Benito Abad-Magangué y en los caños Mojana y Pancegüita en su recorrido por Sucre (Sucre)

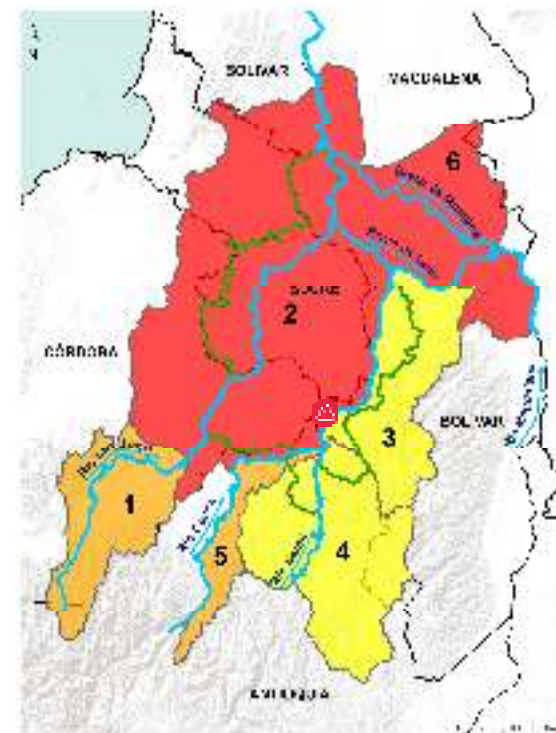

**PARA TOMAR ACCIÓN:** 2) Bajo San Jorge, y 6) Bajo Magdalena (entre El Banco y Plato). Alerta roja puntual en Caregato (San Jacinto del Cauca).



**PARA PREPARARSE:** 1) Alto San Jorge y aportantes, 4) Bajo Nechí y aportantes, y 5) río Cauca entre Valdivia y Nechí.



**PARA INFORMARSE:** 3) Bajo Cauca (entre Nechí y Pinillos) y 4) Bajo Nechí y sus aportantes

### III. Condiciones hidrológicas actuales en el Bajo Cauca (tramo Nechí-Pinillos)

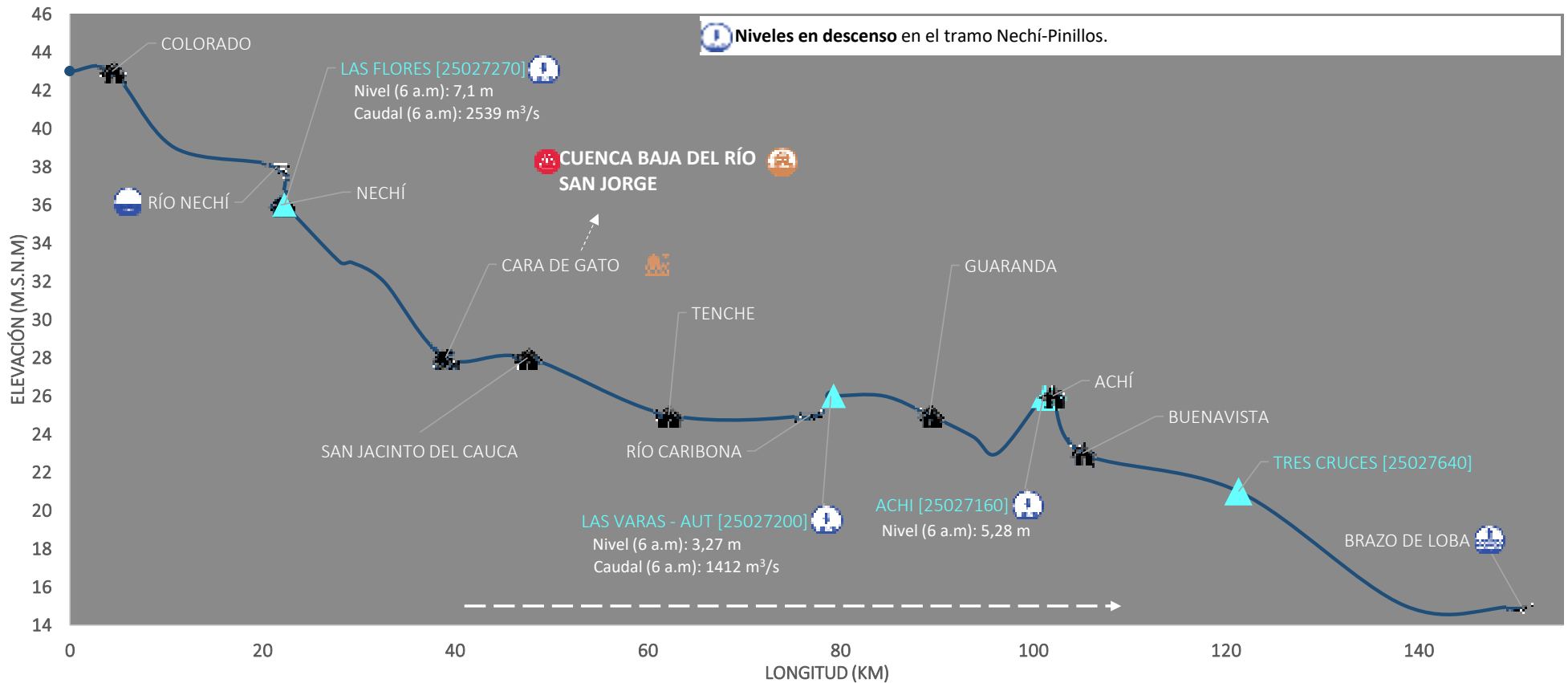

PUNTOS DE INTERÉS RÍO CAUCA (TRAMO NECHÍ-MAGANGUÉ)	ALERTAS HIDROLÓGICAS	CONDICIONES HIDROLÓGICAS	ZONAS DE EMERGENCIA
Estación hidrológica IDEAM Población Rompedero Confluencia	Para tomar acción Para prepararse Para informarse Sin alerta	Niveles en ascenso Niveles en descenso Niveles estables Tránsito de creciente	Inundación por desbordamiento Inundación por rompimiento margen derecha Inundación por rompimiento margen izquierda (Mojana)

## IV. Pronóstico meteorológico para La Mojana con atención en la zona del Bajo Cauca

### PRONÓSTICO PARA EL 04 AL 05 DE NOVIEMBRE

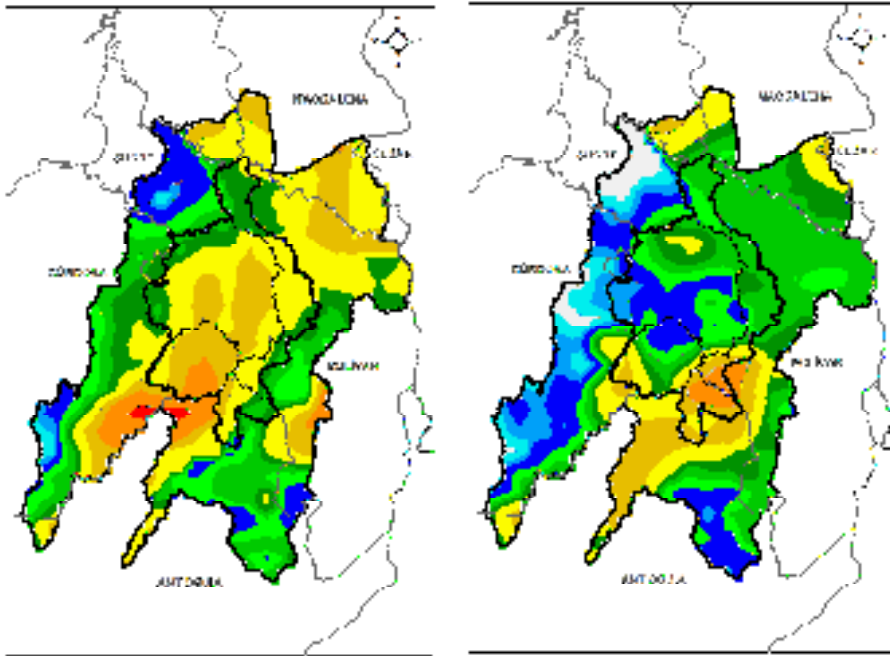

ACUMULADO DEL 04 AL 05 DE NOVIEMBRE

ACUMULADO DEL 05 AL 06 DE NOVIEMBRE

Lluvias por sectores en el territorio mojanero y las cuencas que influyen sobre ella

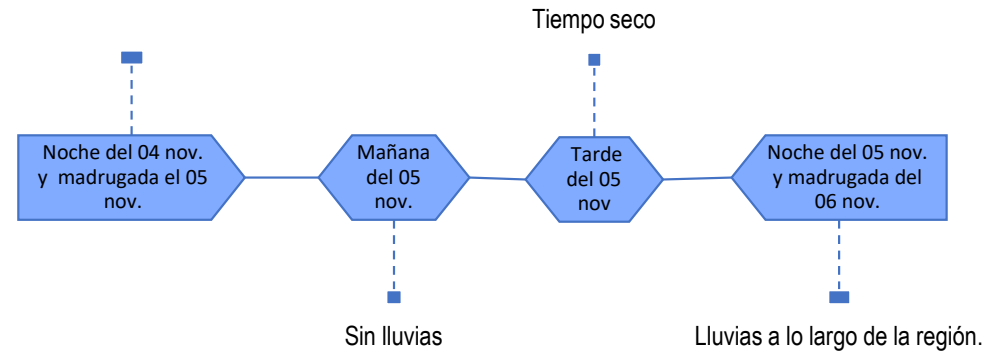

**Equipo de trabajo Centro Regional de Pronóstico  
y Alertas Tempranas de LA MOJANA**

Elaborado por:  
**NATALIA MUÑOZ**, Hidróloga  
**AARÓN OMAÑA**, Meteorólogo

Con la colaboración de:  
**PABLO GARCÍA**, SIG

[www.corpomojana.gov.co](http://www.corpomojana.gov.co)

**Correo Electrónico:**

[corpomojana@corpomojana.gov.co](mailto:corpomojana@corpomojana.gov.co)

Cra. 21 # 21 A – 44 San Marcos - Sucre

Teléfono: (+575) 295 5347

**YOLANDA GONZALEZ HERNÁNDEZ**,

Directora General IDEAM.

**MARTHA CECILIA CADENA**,

Jefe Oficina del Servicio de Pronósticos y Alertas

[www.ideam.gov.co](http://www.ideam.gov.co)

**Correos electrónicos:**

[servicio@ideam.gov.co](mailto:servicio@ideam.gov.co),

[alertas@ideam.gov.co](mailto>alertas@ideam.gov.co)

Calle 25 d # 96b - 70, piso 3. Bogotá, D.C.

Teléfono: 307 5625 ext. 1334 - 1336.

**LILIANA QUIROZ**, Directora General de la Corporación para el Desarrollo Sostenible de La Mojana y el San Jorge-CORPOMOJANA.

**JAVIER PAVA SÁNCHEZ**, Gerente del Fondo Adaptación

**JIMENA PUYANA**, Gerente Nacional de Desarrollo Sostenible del PNUD



En alianza con:

